

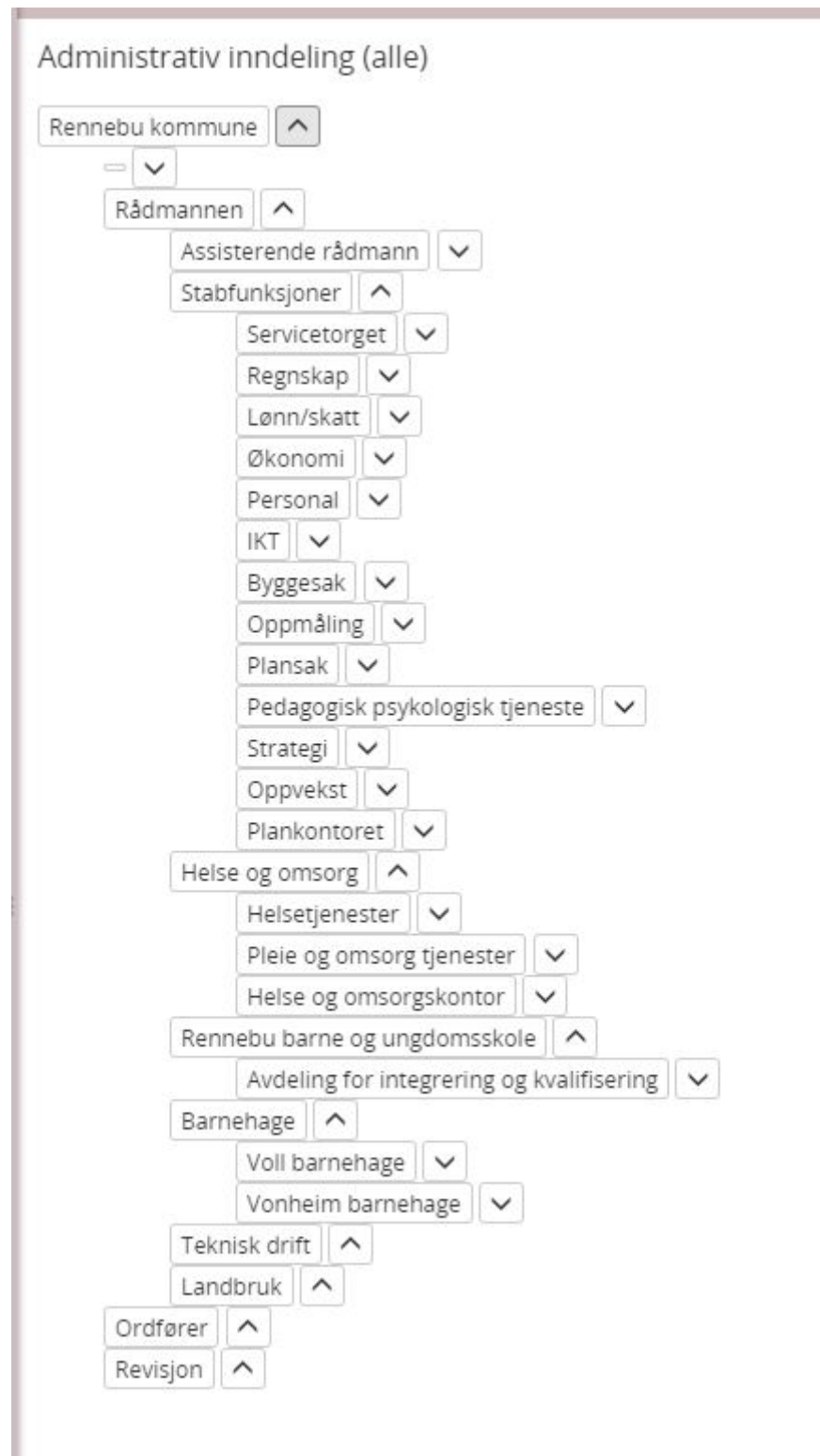

Administrativ inndeling 2019



Rådmannen

Adm. enhet	Adresse	Brukere	Profiler	Referanse til tidligere enhet
Underlagt ORG - Rennebu kommune x ▾			Enhetsforkortelse dette nivå RAD	
Kode RAD			Enhetsstype Avdeling x ▾	
Betegnelse Rådmannen				
Journalenhet*: Rennebu kommune ▾				
Opprettet dato 24.09.2018			Nedlagt dato	
Legg til underliggende enhet				<input type="button" value="Lagre"/>

Adm. enhet	Adresse	Brukere	Profiler	Referanse til tidligere enhet
Navn	Rolletittel	Stilling	Fra dato	Til dato
Anne Grethe Hovde	Saksbehandler - RAD	Saksbehandler	24.09.2018	
Hilde Haughem	Utvalgssekretær - RAD	Møtesekretær	26.09.2018	
Ingebrigt Drivstuen	Systemansvarlig - RAD		26.09.2018	
Ingebrigt Drivstuen	Arkivansvarlig - RAD		26.09.2018	
Anne Grethe Hovde	Utvalgssekretær - RAD	utvalgssekretær	11.10.2018	
Hilde Haughem	Leder/saksfordeler - RAD	Leder	15.10.2018	
Per Øivind Sundell	Leder/saksfordeler - RAD	Rådmann	29.10.2018	
Anne Grethe Hovde	Leder/saksfordeler - RAD		30.10.2018	
Ingebrigt Drivstuen	Utvalgssekretær - RAD		27.11.2018	
Ingebrigt Drivstuen	Saksbehandler - RAD	Ingeniør	22.01.2019	

Assisterende rådmann

Adm. enhet	Adresse	Brukere	Profiler	Referanse til tidligere enhet
Underlagt RAD - Rådmannen x ▾			Enhetsforkortelse dette nivå RÅD	
Kode ASS.RÅD			Enhetsstype Seksjon x ▾	
Betegnelse Assisterende rådmann				
Journalenhet*: Rennebu kommune ▾				
Opprettet dato 16.10.2018			Nedlagt dato	
Legg til underliggende enhet Slett				Lagre

Adm. enhet	Adresse	Brukere	Profiler	Referanse til tidligere enhet
Navn	Rolletittel	Stilling	Fra dato	Til dato
Lill Hemmingsen Bøe	Leder/saksfordeler - ASS.RÅD	Assisterende rådmann	29.10.2018	
				

Stabfunksjoner

Adm. enhet	Adresse	Brukere	Profiler	Referanse til tidligere enhet
Underlagt RAD - Rådmannen x ▾			Enhetsforkortelse dette nivå STAB	
Kode STAB			Enhetsstype Seksjon x ▾	
Betegnelse Stabfunksjoner				
Journalenhet*: Rennebu kommune ▾				
Opprettet dato 16.10.2018			Nedlagt dato	
Legg til underliggende enhet				Lagre

Adm. enhet	Adresse	Brukere	Profiler	Referanse til tidligere enhet
Navn	Rolletittel	Stilling	Fra dato	Til dato
Anita Meland Samuelsen	Sys.adm.begr. - STAB	Planrådgiver	29.10.2018	
Karl Petter Gustafsson	Saksbehandler - STAB	Økonomirådgiver	29.10.2018	
Karl Petter Gustafsson	Utvalgssekretær - STAB	Formannskapssekretær	29.10.2018	
Per Ivar Wold	Saksbehandler - STAB	Personallrådgiver	29.10.2018	
May Grethe Solberg	Utvalgssekretær - STAB	Konsulent	29.10.2018	
Trond Nylende Jære	Saksbehandler - STAB	Rådgiver	11.01.2019	
Trond Nylende Jære	Saksbehandler - STAB	Rådgiver	11.01.2019	
Maj Britt Svorkdal Hess	Saksbehandler - STAB	Saksbehandler	24.05.2019	

Serviceorget

Adm. enhet	Adresse	Brukere	Profiler	Referanse til tidligere enhet
Underlagt STAB - Stabfunksjoner x ▼	Enhetsforkortelse dette nivå STAB	Kode SERVICE	Enhetsstype Seksjon x ▼	Betegnelse Serviceorget
Journalenhet*: Rennebu kommune ▼	Opprettet dato 16.10.2018	Nedlagt dato		
Legg til underliggende enhet Slett				<input type="button" value="Lagre"/>

Adm. enhet	Adresse	Brukere	Profiler	Referanse til tidligere enhet	
Navn	Rolletittel	Stilling	Fra dato	Til dato	
Hilde Haughem	Arkivansvarlig - SERVICE		24.09.2018		
Hilde Haughem	Saksbehandler - SERVICE	Saksbehandler	26.09.2018		
Janne Havdal Nordbø	Arkivansvarlig - SERVICE		26.09.2018		
May Grethe Solberg	Arkivansvarlig - SERVICE		26.09.2018		
Oddbjørn Hansen	Arkivansvarlig - SERVICE	Tekniker	05.10.2018		
Janne Havdal Nordbø	Leder/saksfordeler - SERVICE	Leder Servicetorget	29.10.2018		
May Grethe Solberg	Saksbehandler - SERVICE	Konsulent	08.11.2018		
Ingebrigt Drivstuen	Arkivansvarlig - SERVICE	Arkivar	12.11.2018		
Janne Havdal Nordbø	Saksbehandler - SERVICE		13.11.2018		
Ingebrigt Drivstuen	Saksbehandler - SERVICE		20.11.2018		
Anne Grethe Hovde	Arkivpersonale - SERVICE		11.12.2018		
Postmottak Rennebu kommune	Arkivpersonale - SERVICE		01.01.2019		
Eli Hårstad	Arkivansvarlig - SERVICE	Førstesekretær	09.01.2019		
Anders Fonn	Saksbehandler - SERVICE	Saksbehandler	17.01.2019		
Eli Hårstad	Saksbehandler - SERVICE	Førstesekretær	25.01.2019		

Regnskap

Adm. enhet	Adresse	Brukere	Profiler	Referanse til tidligere enhet
Underlagt			Enhetsforkortelse dette nivå	
STAB - Stabfunksjoner			STAB	
Kode			Enhetsstype	
REGNSKAP			Seksjon	
Betegnelse	Regnskap			
Journalenhet*	Rennebu kommune			
Opprettet dato	16.10.2018			
Nedlagt dato				
Legg til underliggende enhet Slett				Lagre

Adm. enhet	Adresse	Brukere	Profiler	Referanse til tidligere enhet
Navn	Rolletittel	Stilling	Fra dato	Til dato
Kine Moen Holiløkk	Leder/saksfordeler - REGNSKAP	Regnskapsansvarlig	22.01.2019	
Turid Øie Kjølstad	Saksbehandler - REGNSKAP	Konsulent	22.01.2019	
Bent Ove Hylidmo	Saksbehandler - REGNSKAP	Økonomisjef	01.07.2019	

Lønn/skatt

Adm. enhet	Adresse	Brukere	Profiler	Referanse til tidligere enhet
Underlagt STAB - Stabfunksjoner x ▼	Enhetsforkortelse dette nivå STAB	Kode LØNN/SKATT	Enhetsstype Seksjon x ▼	
Betegnelse Lønn/skatt				
Journalenhet*: Rennebu kommune ▼				
Opprettet dato 16.10.2018	Nedlagt dato			
Legg til underliggende enhet Slett				<input type="button" value="Lagre"/>

Adm. enhet	Adresse	Brukere	Profiler	Referanse til tidligere enhet
Navn	Rolletittel	Stilling	Fra dato	Til dato
Tove L. Smørsgård	Saksbehandler - LØNN/SKATT	Leder lønn og skatt	06.11.2018	
Trude Nygård	Saksbehandler - LØNN/SKATT	Førstekonsulent	06.11.2018	
Tove L. Smørsgård	Leder/saksfordeler - LØNN/SKAT	Leder lønn og skatt	04.12.2018	

Økonomi

Adm. enhet	Adresse	Brukere	Profiler	Referanse til tidligere enhet
Underlagt STAB - Stabfunksjoner x ▾			Enhetsforkortelse dette nivå STAB	
Kode ØKONOMI			Enhetsstype Seksjon x ▾	
Betegnelse Økonomi				
Journalenhet*: Rennebu kommune ▾				
Opprettet dato 16.10.2018			Nedlagt dato 24.01.2019	
Legg til underliggende enhet Slett				Lagre

Adm. enhet	Adresse	Brukere	Profiler	Referanse til tidligere enhet
Navn	Rolletittel	Stilling	Fra dato	Til dato
				

Personal

Adm. enhet	Adresse	Brukere	Profiler	Referanse til tidligere enhet
Underlagt STAB - Stabfunksjoner x ▾			Enhetsforkortelse dette nivå STAB	
Kode PERS			Enhetsstype Seksjon x ▾	
Betegnelse Personal				
Journalenhet*: Rennebu kommune ▾				
Opprettet dato 16.10.2018			Nedlagt dato	
Legg til underliggende enhet Slett				Lagre

Adm. enhet	Adresse	Brukere	Profiler	Referanse til tidligere enhet
Navn	Rolletittel	Stilling	Fra dato	Til dato
				

IKT

Adm. enhet	Adresse	Brukere	Profiler	Referanse til tidligere enhet
Underlagt STAB - Stabfunksjoner x ▾	Enhetsforkortelse dette nivå STAB	Kode IKT	Enhetsstype Seksjon x ▾	Betegnelse IKT
Journalenhet*: Rennebu kommune ▾	Opprettet dato 16.10.2018	Nedlagt dato		
Legg til underliggende enhet Slett				<input type="button" value="Lagre"/>

Adm. enhet	Adresse	Brukere	Profiler	Referanse til tidligere enhet
Navn	Rolletittel	Stilling	Fra dato	Til dato
ELESYS Systemansvarlig	Arkivansvarlig - IKT		23.11.2018	
Vegard Antonsen	Saksbehandler - IKT	Rådgiver	01.01.2019	
Ole Jørgen Kjelden	Saksbehandler - IKT	Konsulent	23.07.2019	
				

Byggesak

Adm. enhet	Adresse	Brukere	Profiler	Referanse til tidligere enhet
Underlagt STAB - Stabfunksjoner x ▾			Enhetsforkortelse dette nivå STAB	
Kode BYGGESAK			Enhetsstype Seksjon x ▾	
Betegnelse Byggesak				
Journalenhet*: Rennebu kommune ▾				
Opprettet dato 16.10.2018			Nedlagt dato	
Legg til underliggende enhet	Slett			<input type="button" value="Lagre"/>

Adm. enhet	Adresse	Brukere	Profiler	Referanse til tidligere enhet
Navn	Rolletittel	Stilling	Fra dato	Til dato
Berit Sæteren	Leder/saksfordeler - BYGGESAK	Byggesaksbehandler	29.10.2018	
Berit Sæteren	Leder/saksfordeler - BYGGESAK	Byggesaksbehandler	29.10.2018	
Hilde Haughem	Saksbehandler - BYGGESAK		08.01.2019	
Lill Hemmingsen Bøe	Saksbehandler - BYGGESAK	Assisterende rådmann	09.01.2019	
Anita Meland Samuelsen	Saksbehandler - BYGGESAK		09.01.2019	
Ingebrigt Drivstuen	Saksbehandler - BYGGESAK	Ingeniør	14.01.2019	
Else Grete Vagnild	Saksbehandler - BYGGESAK	Byggesaksbehandler	15.01.2019	
Andreas Hellandsvik Forsland	Saksbehandler - BYGGESAK	Byggesaksbehandler	11.04.2019	
Anita Meland Samuelsen	Leder/saksfordeler - BYGGESAK		24.04.2019	01.05.2020
				

Oppmåling

Adm. enhet	Adresse	Brukere	Profiler	Referanse til tidligere enhet
Underlagt STAB - Stabfunksjoner x ▾			Enhetsforkortelse dette nivå STAB	
Kode OPPM			Enhetsstype Seksjon x ▾	
Betegnelse Oppmåling				
Journalenhet*: Rennebu kommune ▾				
Opprettet dato 16.10.2018			Nedlagt dato	
Legg til underliggende enhet Slett				Lagre

Adm. enhet	Adresse	Brukere	Profiler	Referanse til tidligere enhet
Navn	Rolle/tittel	Stilling	Fra dato	Til dato
Eirik Rønningsgrind	Leder/saksfordeler - OPPM	Oppmålingsingeniør	29.10.2018	
Ingebrigt Drivstuen	Leder/saksfordeler - OPPM	Ingeniør	30.10.2018	
				

Plansak

Adm. enhet	Adresse	Brukere	Profiler	Referanse til tidligere enhet
Underlagt STAB - Stabfunksjoner x ▾			Enhetsforkortelse dette nivå STAB	
Kode PLAN			Enhetsstype Seksjon x ▾	
Betegnelse Plansak				
Journalenhet*: Rennebu kommune ▾				
Opprettet dato 16.10.2018			Nedlagt dato	
Legg til underliggende enhet Slett				Lagre

Adm. enhet	Adresse	Brukere	Profiler	Referanse til tidligere enhet
Navn	Rolle/tittel	Stilling	Fra dato	Til dato
Anita Meland Samuelsen	Saksbehandler - PLAN	Planrådgiver	29.10.2018	
Anita Meland Samuelsen	Arkivansvarlig - PLAN		09.01.2019	

Pedagogisk psykologisk tjeneste

Adm. enhet	Adresse	Brukere	Profiler	Referanse til tidligere enhet
Underlagt STAB - Stabfunksjoner	Kode PPT	Betegnelse Pedagogisk psykologisk tjeneste	Journalenhet* Rennebu kommune	Opprettet dato 16.10.2018
Enhetsforkortelse dette nivå STAB	Enhetsstype Seksjon	Nedlagt dato		
Legg til underliggende enhet Slett				<input type="button" value="Lagre"/>

Adm. enhet	Adresse	Brukere	Profiler	Referanse til tidligere enhet
Navn	Rolle/tittel	Stilling	Fra dato	Til dato
Lill-Therese Varsi	Saksbehandler - PPT		15.02.2019	
Lill-Therese Varsi	Saksbehandler - PPT		15.02.2019	

Strategi

Adm. enhet	Adresse	Brukere	Profiler	Referanse til tidligere enhet
Underlagt STAB - Stabfunksjoner x ▾			Enhetsforkortelse dette nivå STAB	
Kode STRATEGI			Enhetsstype Seksjon x ▾	
Betegnelse Strategi				
Journalenhet*: Rennebu kommune ▾				
Opprettet dato 16.10.2018			Nedlagt dato	
Legg til underliggende enhet Slett				Lagre

Adm. enhet	Adresse	Brukere	Profiler	Referanse til tidligere enhet
Navn	Rolletittel	Stilling	Fra dato	Til dato
				

Oppvekst

Adm. enhet	Adresse	Brukere	Profiler	Referanse til tidligere enhet
Underlagt STAB - Stabfunksjoner x ▾			Enhetsforkortelse dette nivå STAB	
Kode OPPV			Enhetsstype Seksjon x ▾	
Betegnelse Oppvekst				
Journalenhet*: Rennebu kommune ▾				
Opprettet dato 16.10.2018			Nedlagt dato	
Legg til underliggende enhet				Lagre

Adm. enhet	Adresse	Brukere	Profiler	Referanse til tidligere enhet
Navn	Rolle/tittel	Stilling	Fra dato	Til dato
Nina Rise Oddan	Saksbehandler - OPPV	Rådgiver	12.12.2018	

Plankontoret

Adm. enhet	Adresse	Brukere	Profiler	Referanse til tidligere enhet
Underlagt	Enhetsforkortelse dette nivå			
STAB - Stabfunksjoner	STAB			
Kode	Enhetsstype			
PLANKTR	Seksjon			
Betegnelse				
Plankontoret				
Journalenhet*:				
Rennebu kommune				
Opprettet dato		Nedlagt dato		
05.11.2018				
Legg til underliggende enhet Slett				<input type="button" value="Lagre"/>

Adm. enhet	Adresse	Brukere	Profiler	Referanse til tidligere enhet
Navn	Rolle/tittel	Stilling	Fra dato	Til dato
Norunn Elise Fossum	Saksbehandler - PLANKTR	Saksbehandler	13.11.2018	
Jostein Vegard Kongsvik	Saksbehandler - PLANKTR	Saksbehandler	13.11.2018	
Ragnhild Grefstad	Saksbehandler - PLANKTR	Saksbehandler	13.11.2018	
Hilde Storli	Saksbehandler - PLANKTR	Saksbehandler	13.11.2018	
Audhild Bjerke	Saksbehandler - PLANKTR	Saksbehandler	13.11.2018	
Leif Conradi Skorem	Saksbehandler - PLANKTR	Saksbehandler	13.11.2018	
Stine Mari Måren Elverhøy	Saksbehandler - PLANKTR	Saksbehandler	13.11.2018	
Andreas Gustafsson	Saksbehandler - PLANKTR	Saksbehandler	13.11.2018	

Helse og omsorg

Adm. enhet Adresse Brukere Profiler Referanse til tidligere enhet

Underlagt
RAD - Rådmannen x ▾

Enhetsforkortelse dette nivå
RAD

Kode
HELSE/OMSORG

Enhetsstype
Avdeling x ▾

Betegnelse
Helse og omsorg

Journalenhet*:
Rennebu kommune ▾

Opprettet dato
16.10.2018

Nedlagt dato

[Legg til underliggende enhet](#) Lagre

Adm. enhet Adresse Brukere Profiler Referanse til tidligere enhet

Navn	Rolletittel	Stilling	Fra dato	Til dato
Solveig Kjersti Løkken	Leder/saksfordeler - HELSE/OMS	leder HO	29.10.2018	
Eli Irene Grøtte	Saksbehandler - HELSE/OMSORG	Leder Dagsenter for eldre hjemmeboende	07.12.2018	
				

Helsetjenester

Adm. enhet	Adresse	Brukere	Profiler	Referanse til tidligere enhet
Underlagt HELSE/OMSORG - Helse og omsorg x ▾			Enhetsforkortelse dette nivå RAD	
Kode HELSETJENESTER			Enhetsstype Avdeling x ▾	
Betegnelse Helsetjenester				
Journalenhet*: Rennebu kommune ▾				
Opprettet dato 16.10.2018			Nedlagt dato	
Legg til underliggende enhet				Lagre

Adm. enhet	Adresse	Brukere	Profiler	Referanse til tidligere enhet
Navn	Rolletittel	Stilling	Fra dato	Til dato
Arne Opdahl	Leder/saksfordeler - HELSETJEN	Kommuneoverlege	29.10.2018	
				

Pleie og omsorg tjenester

Adm. enhet	Adresse	Brukere	Profiler	Referanse til tidligere enhet
Underlagt HELSE/OMSORG - Helse og omsorg x ▾			Enhetsforkortelse dette nivå RAD	
Kode PLEIE/OMSORG			Enhetsstype Avdeling x ▾	
Betegnelse Pleie og omsorg tjenester				
Journalenhet*: Rennebu kommune ▾				
Opprettet dato 16.10.2018			Nedlagt dato	
Legg til underliggende enhet				Lagre

Adm. enhet	Adresse	Brukere	Profiler	Referanse til tidligere enhet
Navn	Rolletittel	Stilling	Fra dato	Til dato
Hanne Kristin Rise	Sys.adm.begr. - PLEIE/OMSORG	Leder	29.10.2018	

Hjemmesykepleie

Adm. enhet	Adresse	Brukere	Profiler	Referanse til tidligere enhet
Underlagt PLEIE/OMSORG - Pleie og omsorg tjenester x ▾	Enhetsforkortelse dette nivå RAD	Kode HJEMMESYKEPL	Enhetsstype Avdeling x ▾	Betegnelse Hjemmesykepleie
Journalenhet*: Rennebu kommune ▾	Opprettet dato 16.10.2018	Nedlagt dato		
Legg til underliggende enhet Slett			<input type="button" value="Lagre"/>	

Adm. enhet	Adresse	Brukere	Profiler	Referanse til tidligere enhet
Navn	Rolletittel	Stilling	Fra dato	Til dato
Wenche Teigen	Leder/saksfordeler - HJEMMESYK	leder	29.10.2018	
Wenche Teigen	Saksbehandler - HJEMMESYKEPL	Leder Hjemmetjenesten	10.12.2018	

Tjenester funksjonshemmede

Adm. enhet	Adresse	Brukere	Profiler	Referanse til tidligere enhet
Underlagt PLEIE/OMSORG - Pleie og omsorg tjenester x ▾			Enhetsforkortelse dette nivå RAD	
Kode TFF			Enhetstype Avdeling x ▾	
Betegnelse Tjenester funksjonshemmede				
Journalenhet*: Rennebu kommune ▾				
Opprettet dato 16.10.2018			Nedlagt dato	
Legg til underliggende enhet	Slett			Lagre

Adm. enhet	Adresse	Brukere	Profiler	Referanse til tidligere enhet
Navn	Rolletittel	Stilling	Fra dato	Til dato
Hanne Kristin Rise	Leder/saksfordeler - TFF	Leder	29.10.2018	
				

Sykehjem

Adm. enhet	Adresse	Brukere	Profiler	Referanse til tidligere enhet
Underlagt PLEIE/OMSORG - Pleie og omsorg tjenester x ▾			Enhetsforkortelse dette nivå RAD	
Kode SYKEHJEM			Enhetstype Avdeling x ▾	
Betegnelse Sykehjem				
Journalenhet*: Rennebu kommune ▾				
Opprettet dato 16.10.2018			Nedlagt dato	
Legg til underliggende enhet	Slett			Lagre

Adm. enhet	Adresse	Brukere	Profiler	Referanse til tidligere enhet
Navn	Rolletittel	Stilling	Fra dato	Til dato
Evy Foss	Saksbehandler - SYKEHJEM	Avdelingsleder Sykehjem	07.12.2018	
Evy Foss	Leder/saksfordeler - SYKEHJEM	Avdelingsleder Sykehjem	07.12.2018	
Annika Haugen	Leder/saksfordeler - SYKEHJEM		07.12.2018	
Annika Haugen	Saksbehandler - SYKEHJEM	Avdelingsleder Sykehjem	07.12.2018	

Helse og omsorgskontor

Adm. enhet	Adresse	Brukere	Profiler	Referanse til tidligere enhet
Underlagt	Enhetsforkortelse dette nivå			
HELSE/OMSORG - Helse og omsorg	RAD			
Kode	Enhetstype			
HOKONTOR	Avdeling			
Betegnelse				
Helse og omsorgskontor				
Journalenhet*				
Rennebu kommune				
Opprettet dato	Nedlagt dato			
16.10.2018				
Legg til underliggende enhet				<input type="button" value="Lagre"/>

Adm. enhet	Adresse	Brukere	Profiler	Referanse til tidligere enhet
Navn	Rolletittel	Stilling	Fra dato	Til dato
Helge Aalbu	Saksbehandler - HOKONTOR	nestleder HO	29.10.2018	
Mildri Flå Gjersvold	Saksbehandler - HOKONTOR	Leder hjemmehjelp	07.12.2018	
Åse Gunnes	Saksbehandler - HOKONTOR	Sekretær	07.12.2018	
Helge Aalbu	Leder/saksfordeler - HOKONTOR	Nestleder HO	10.12.2018	

Rennebu barne og ungdomsskole

Adm. enhet Adresse **Brukere** Profiler Referanse til tidligere enhet

Underlagt
RAD - Rådmannen x ▼

Enhetsforkortelse dette nivå
RAD

Kode
SKOLE

Enhetsstype
Avdeling x ▼

Betegnelse
Rennebu barne og ungdomsskole

Journalenhet*:
Rennebu kommune ▼

Opprettet dato
16.10.2018

Nedlagt dato

[Legg til underliggende enhet](#) Lagre

Adm. enhet Adresse **Brukere** Profiler Referanse til tidligere enhet

Navn	Rolletittel	Stilling	Fra dato	Til dato
Britt Smeplass	Saksbehandler - SKOLE	Førstesekretær	29.10.2018	
Britt Smeplass	Systemansvarlig med begrensning	Førstesekretær	29.10.2018	
Tove Aasheim Bruholt	Saksbehandler - SKOLE	Avdelingsleder	29.10.2018	
Lene Nyhus	Saksbehandler - SKOLE	Avdelingsleder	29.10.2018	
Oddveig Uv Værnes	Saksbehandler - SKOLE	Avdelingsleder	29.10.2018	
Gerd Staverløkk	Leder/saksfordeler - SKOLE	Rektor	30.10.2018	
Gerd Staverløkk	Sys.adm.begr. - SKOLE		30.10.2018	



Avdeling for integrering og kvalifisering

Adm. enhet	Adresse	Brukere	Profiler	Referanse til tidligere enhet
Underlagt SKOLE - Rennebu barne og ungdomsskole x ▾			Enhetsforkortelse dette nivå AIK	
Kode AIK			Enhetsstype Seksjon x ▾	
Betegnelse Avdeling for integrering og kvalifisering				
Journalenhet*: Rennebu kommune ▾				
Opprettet dato 06.12.2018			Nedlagt dato	
Legg til underliggende enhet	Slett			<input type="button" value="Lagre"/>

Adm. enhet	Adresse	Brukere	Profiler	Referanse til tidligere enhet
Navn	Rolle	Stilling	Fra dato	Til dato
Ragnhild Løvseth Øverland	Saksbehandler - AIK	Saksbehandler	06.12.2018	
				

Barnehage

Adm. enhet	Adresse	Brukere	Profiler	Referanse til tidligere enhet
Underlagt RAD - Rådmannen x ▾			Enhetsforkortelse dette nivå RAD	
Kode BARNEH			Enhetsstype Avdeling x ▾	
Betegnelse Barnehage				
Journalenhet*: Rennebu kommune ▾				
Opprettet dato 16.10.2018			Nedlagt dato	
Legg til underliggende enhet				<input type="button" value="Lagre"/>

Adm. enhet	Adresse	Brukere	Profiler	Referanse til tidligere enhet
Navn	Rolletittel	Stilling	Fra dato	Til dato
Oddny Anita Solberg Berntsen	Lærere og pedagoger skole/barn	Pedagogisk leder	29.10.2018	
Kristin Renate Dragåsøien	Lærere og pedagoger skole/barn	Pedagogisk leder	29.10.2018	
Krister Hoel	Lærere og pedagoger skole/barn	Pedagogisk leder	29.10.2018	
Ragnhild Kristine Langegard	Lærere og pedagoger skole/barn	Pedagogisk leder	29.10.2018	

Voll barnehage

Adm. enhet	Adresse	Brukere	Profiler	Referanse til tidligere enhet
Underlagt BARNEH - Barnehage	Enhetsforkortelse dette nivå RAD	Kode VOLL	Enhetsstype Seksjon	Betegnelse Voll barnehage
Journalenhet*: Rennebu kommune	Opprettet dato 16.10.2018	Nedlagt dato	Legg til underliggende enhet Slett Lagre	

Adm. enhet	Adresse	Brukere	Profiler	Referanse til tidligere enhet
Navn	Rolletittel	Stilling	Fra dato	Til dato
Kari Margrete Aftreth	Saksbehandler - VOLL	Førstesekretær	29.10.2018	
Ruth Kvam Grøtte	Leder/saksfordeler - VOLL	Styrer	29.10.2018	

Vonheim barnehage

Adm. enhet	Adresse	Brukere	Profiler	Referanse til tidligere enhet
Underlagt BARNEH - Barnehage x ▼			Enhetsforkortelse dette nivå RAD	
Kode VONHEIM			Enhetsstype Seksjon x ▼	
Betegnelse Vonheim barnehage				
Journalenhet*: Rennebu kommune ▼				
Opprettet dato 16.10.2018			Nedlagt dato	
Legg til underliggende enhet	Slett			Lagre

Adm. enhet	Adresse	Brukere	Profiler	Referanse til tidligere enhet
Navn	Rolletittel	Stilling	Fra dato	Til dato
Kari Margrete Aftreth	Saksbehandler - VONHEIM	Førstesekretær	29.10.2018	
Marta Hage	Leder/saksfordeler - VONHEIM	Styrer	29.10.2018	
Ragni Gaupset Rogogjerd	Lærere og pedagoger skole/barn	Pedagogisk leder	29.10.2018	
Inger Kristina Waldal	Lærere og pedagoger skole/barn	Pedagogisk leder	29.10.2018	

Teknisk drift

Adm. enhet	Adresse	Brukere	Profiler	Referanse til tidligere enhet
Underlagt RAD - Rådmannen x ▾			Enhetsforkortelse dette nivå RAD	
Kode TEKNISK			Enhetsstype Avdeling x ▾	
Betegnelse Teknisk drift				
Journalenhet*: Rennebu kommune ▾				
Opprettet dato 16.10.2018			Nedlagt dato	
Legg til underliggende enhet	Slett			Lagre

Adm. enhet	Adresse	Brukere	Profiler	Referanse til tidligere enhet
Navn	Rolletittel	Stilling	Fra dato	Til dato
Arne Meland	Leder/saksfordeler - TEKNISK	Enhetsleder	29.10.2018	
Britt Kristoffersen Holen	Saksbehandler - TEKNISK	Førstesekretær	13.11.2018	
Eva Sæther Ilvang	Saksbehandler - TEKNISK	Renholder	13.03.2019	
Jon Erling Meland	Saksbehandler - TEKNISK	Ingeniør	01.11.2019	
Geir Fjellstad	Leder/saksfordeler - TEKNISK	Avdelingsleder	28.10.2019	
				

Landbruk

Adm. enhet	Adresse	Brukere	Profiler	Referanse til tidligere enhet
Underlagt RAD - Rådmannen x ▾			Enhetsforkortelse dette nivå RAD	
Kode LANDBRUK			Enhetsstype Avdeling x ▾	
Betegnelse Landbruk				
Journalenhet*: Rennebu kommune ▾				
Opprettet dato 16.10.2018			Nedlagt dato	
Legg til underliggende enhet Slett				<input type="button" value="Lagre"/>

Adm. enhet	Adresse	Brukere	Profiler	Referanse til tidligere enhet
Navn	Rolle/tittel	Stilling	Fra dato	Til dato
Randi Stolpnes	Saksbehandler - LANDBRUK	Fagkonsulent	06.11.2018	
Evy-Ann Ulfsnes	Leder/saksfordeler - LANDBRUK	Fagkonsulent	12.11.2018	
Ståle Solem	Saksbehandler - LANDBRUK	Saksbehandler	06.12.2018	

Ordfører

Adm. enhet	Adresse	Brukere	Profiler	Referanse til tidligere enhet
Underlagt ORG - Rennebu kommune x ▾			Enhetsforkortelse dette nivå ORD	
Kode ORD			Enhetsstype Avdeling x ▾	
Betegnelse Ordfører				
Journalenhet*: Rennebu kommune ▾				
Opprettet dato 06.12.2018			Nedlagt dato	
Legg til underliggende enhet Slett				<input type="button" value="Lagre"/>

Adm. enhet	Adresse	Brukere	Profiler	Referanse til tidligere enhet
Navn	Rolletittel	Stilling	Fra dato	Til dato
Ola Øie	Saksbehandler - ORD	Ordfører	22.11.2018	31.12.2019
Marit Bjerkås	Saksbehandler - ORD	Varaordfører	22.11.2018	31.12.2019
Marit Bjerkås	Saksbehandler - ORD	Varaordfører	22.11.2018	31.12.2019

Revisjon

Adm. enhet	Adresse	Brukere	Profiler	Referanse til tidligere enhet
Underlagt	ORG - Rennebu kommune	Enhetsforkortelse dette nivå	REV	
Kode	REV	Enhetsstype	Avdeling	
Betegnelse	Revisjon			
Journalenhet*	Rennebu kommune			
Opprettet dato	06.12.2018	Nedlagt dato		
Legg til underliggende enhet Slett				<input type="button" value="Lagre"/>

Adm. enhet	Adresse	Brukere	Profiler	Referanse til tidligere enhet
Navn	Rolletittel	Stilling	Fra dato	Til dato
Norvald Veland	Saksbehandler - REV	Saksbehandler	22.01.2019	
Merete Lykken	Saksbehandler - REV		25.02.2019	